Universität Hamburg
DER FORSCHUNG | DER LEHRE | DER BILDUNG

PIASTA Welcome Week

Wie funktioniert Studieren?

Schreib uns in den Chat:

1. Welches Studienfach studierst du?
2. Von wo schaust du gerade zu?

Copyright: UHH/vonWieding

Universität Hamburg
DER FORSCHUNG | DER LEHRE | DER BILDUNG

Wie funktioniert Studieren?

1. Was kommt zu Beginn des Studiums auf dich zu?
2. Wie gestaltet sich das Semester?
3. Welche Veranstaltungsformen gibt es?
4. Welche Prüfungsformen gibt es?
5. Wie ist ein Studiengang aufgebaut?
6. Was bedeutet Studieren?
7. Wie kannst du dein Studium aktiv gestalten?
8. Wer hilft wann und wo weiter?

Copyright: UHH/Wohlfahrt

Universität Hamburg
DER FORSCHUNG | DER LEHRE | DER BILDUNG

1. Was kommt zu Beginn des Studiums auf dich zu?

Schreib uns in den Chat:

1. In zwei Wochen sind die ersten Vorlesungen. Was denkst du findet in den zwei Wochen vor Studienbeginn noch statt?

Copyright: UHH/Dichant

Was kommt zu Beginn des Studiums auf dich zu?

Welcome Week → OE Anmeldung zu Kursen → Semesterstart

OE - Orientierungseinheit

- Wichtige Infos für dein Fach
- STINE
- Prüfungsordnung und FSB
- Kurswahl mit Tutor:innen

Wann findet deine OE statt?

Abkürzung:
www.uni-hamburg.de/oe

Oder:
https://www.uni-hamburg.de/campuscenter/studienorganisation/erstsemester.html

Universität Hamburg
DER FORSCHUNG | DER LEHRE | DER BILDUNG

Beispiel OE - Allgemeine Sprachwissenschaft

ORIENTIERUNGSEINHEIT B.A. ALLGEMEINE SPRACHWISSENSCHAFT (ASW)

10. – 14. OKTOBER 2022, ÜBERSEERING 35 RAUM 01043 (HÖRSAAL E)

MONTAG	DIENSTAG	MITTWOCH	DONNERSTAG	FREITAG
10:00 **Begrüßung der neuen Studierenden**	**10:00** **Vorstellung des Studienbüro SLM**	**10:00** **Führung durch die Fachbibliothek ASW**	**10:00** **Vorstellung Universitätsangebote**	**10:30** **OE Abschlussfrühstück**
11:00 **Einführung in den Aufbau des Studiengangs**	**11:00** **Rechenzentrum (RRZ)**	**12:00** **STiNE Anmeldung**	**11:30** **PIASTA-Interkulturelles Leben und Studieren**	
12:00 **Rundgang durch den Ü35**	**12:00** **Allgemeiner Sprachwissenschaft (ASW) studieren: Orientierung in der Modulordnung**		**13:00** **Beratungsangebote für Studierende**	
Erkundung des Hauptcampus	**14:00** **Der Allgemeine Studierendenausschuss (AStA) stellt sich vor**	**14:00** **Nebenfach OE: Allgemeine Sprachwissenschaft**	**14:00** **Workshop mit dem Schreibzentrum der UHH**	
	15:00 **Vorstellung des Fachschaftsrates (FSR) ASW**		**15:00** **im Ausland studieren: Infos aus dem Erasmusbüro Geisteswissenschaften**	

ASW: Allgemeine Sprachwissenschaft • IFUU: Institut für Finnougristik/Uralistik • SLM: Fachbereich Sprache, Literatur, Medien • Stabi: Universitäts- und Staatsbibliothek • STiNE: Studien-Infonetz • Ü35: Überseering 35

STiNE Anmeldephase 1. Semester: **Mo, 10.10.22, 09:00 Uhr - Do, 13.10.22, 16:00 Uhr**

Universität Hamburg
DER FORSCHUNG | DER LEHRE | DER BILDUNG

2. Wie gestaltet sich das Semester

Universität Hamburg
DER FORSCHUNG | DER LEHRE | DER BILDUNG

Mehr Infos zum Anmeldungsprozedere findest du auf Stine

Zeitplan – Übersicht

Welcome Week	Orientierungs-einheit (OE)	Anmeldung zu Kursen	Semesterstart	Ferien	Semesterferien /Vorlesungs-freie Zeit
18.03.24-21.03.24	25.03.24-28.03.24	**Erstsemester** 25.03. 9Uhr bis 28.03. 16Uhr **Ummeldung:** 02.04. 9Uhr bis 11.04. 13Uhr	**SoSe 2024** 01.04.24 – 30.09.24 **Vorlesungszeit** 02.04.24-13.07.24	**Pfingstferien:** 19.05.24-26.05.24	14.07.24 – 30.09.24

Wie gestaltet sich das Semester?

Vorlesungszeit

- wöchentliche Veranstaltungen und Blockveranstaltungen
- Vor- und Nachbereitung der Kurse
- Arbeit in Lerngruppen
- Erstellen von Studienleistungen
- Prüfungsvorbereitung und Prüfungen

Vorlesungsfreie Zeit

- Keine Lehrveranstaltungen/Kurse
- Zeit für Praktika
- Zeit für Hausarbeiten
- Evtl.: Prüfungen (unterscheidet sich je nach Fakultät)

Universität Hamburg
DER FORSCHUNG | DER LEHRE | DER BILDUNG

3. Welche Veranstaltungsformen gibt es?

Welche Veranstaltungsformen gibt es?

Wöchentliche Veranstaltungen

- 90min, 1x in der Woche
- Vorlesungen
- Seminare
- Übungen, Tutorien, Laborzeiten..

Blockveranstaltungen

- Einzeltermine im Semester verteilt
- Mehrere Stunden am Stück

Welche Veranstaltungsformen gibt es?

Copyright: UHH/Dichant

Vorlesung

- Viele Studierende
- Hörsaal/ digital
- Professor:innen
- Klausur

Copyright: UHH/vonWieding

Seminar

- Ca. 10-30 Studierende
- Wissenschaftliche Mitarbeitende
- Gruppenarbeit
- Referate
- Hausarbeit

Copyright: UHH/Dingler

Übung/Tutorium/Labor

- Ca. 10-25 Studierende
- Begleitend zu anderen Kursen
- Tutor:innen
- Übungen zur Vertiefung

Zeitangaben an der Uni

12:00 s.t.

s.t.= lat.: „sine tempore“

Beginn ohne akademisches Viertel, zur vollen Stunde

12 Uhr s.t.

= 12:00 Uhr

12:00 c.t.

c.t.= lat.: „cum tempore“

Beginn mit akademischen Viertel, 15min nach der vollen Stunde

12 Uhr c.t.

= 12:15 Uhr

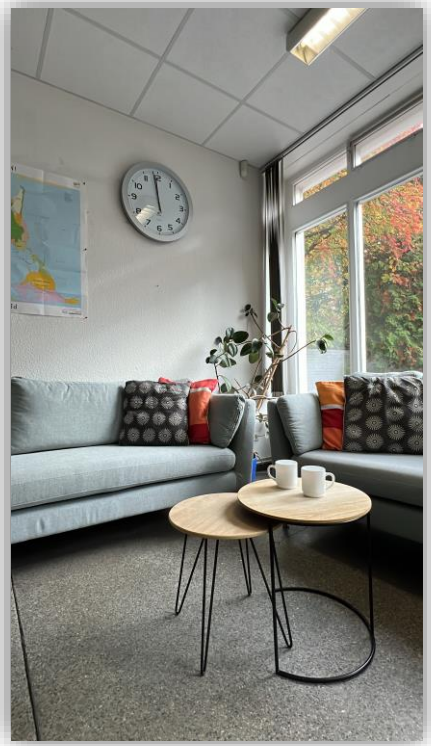

Copyright: UHH/PIASTA

Universität Hamburg
DER FORSCHUNG | DER LEHRE | DER BILDUNG

Online Lernplattformen der Uni Hamburg

E-Learning-Portal : www.uni-hamburg.de/elearning.html

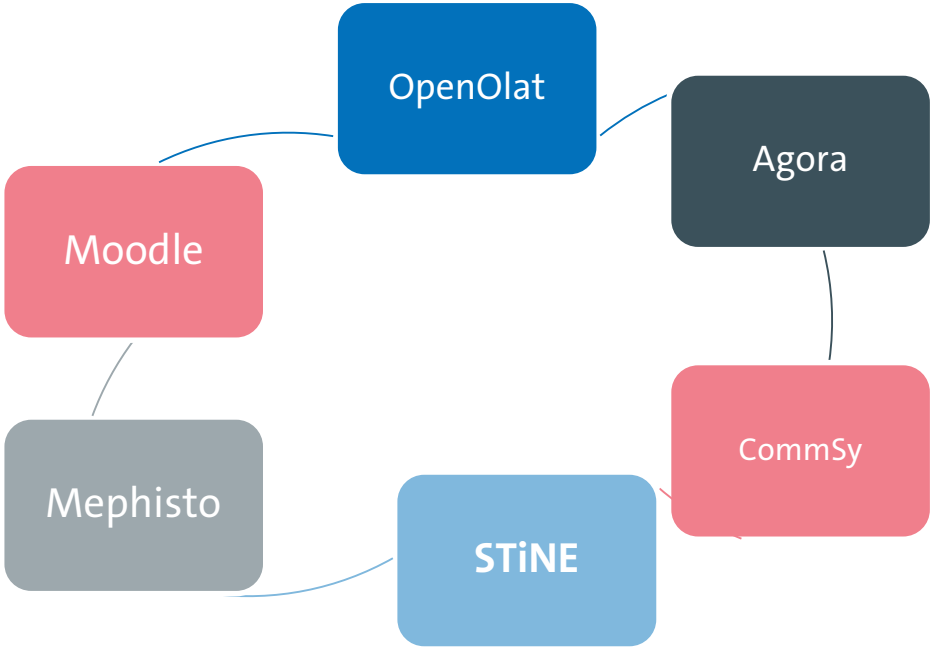

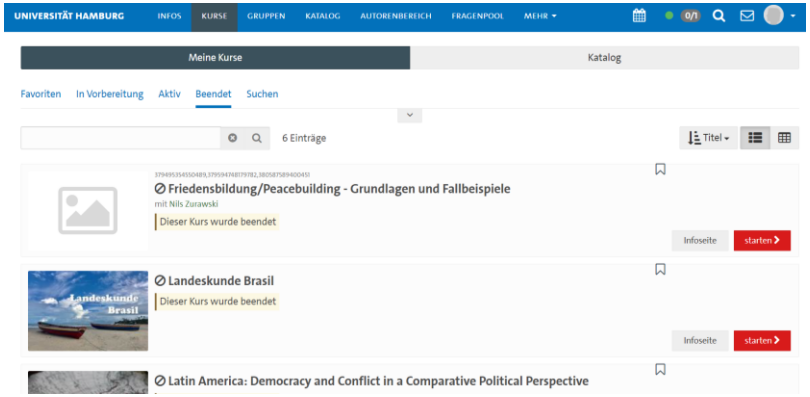

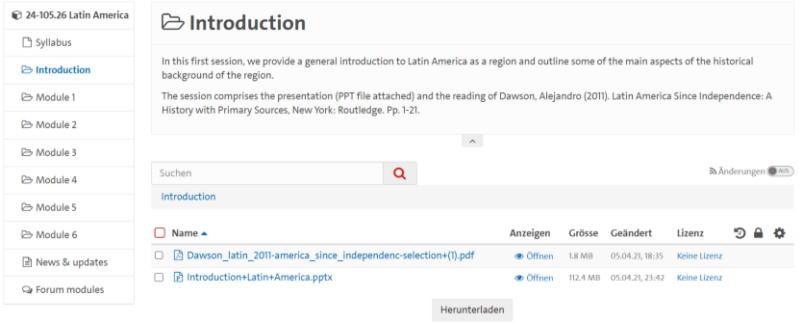

Universität Hamburg
DER FORSCHUNG | DER LEHRE | DER BILDUNG

4. Wie ist ein Studiengang aufgebaut?

Wie ist ein Studiengang aufgebaut?

FSB (Fachspezifische Bestimmungen)

- Studienaufbau
- Modulbeschreibungen
- Berechnung der Noten

Prüfungsordnung

- Regelstudienzeit
- Anerkennung von Leistungen
- Zulassung zu Prüfungen
- Abschlussarbeit etc.

Wie ist ein Studiengang aufgebaut?

Module

- Pflichtmodule
- Wahlpflicht-module
- Mehrere Lehrveranstaltungen + Prüfungen
- 1 oder 2 Semester

Wahlbereich

- Ergänzung der vorgesehen Lehr-veranstaltungen

Leistungspunkte (ECTS)

- LP
- Credit Points
- ECTS
- 1LP = ~30 Stunden Arbeitsaufwand (Teilnahme, Prüfungs-vorbereitung etc.)

Universität Hamburg
DER FORSCHUNG | DER LEHRE | DER BILDUNG

FSB Studienplan

Beispiel:
BA Sozialökonomie

SWS:
Semesterwochenstunden
LP: Leistungspunkte

2 SWS= 1,5 h pro Woche

1LP= Zeitaufwand von 30 Stunden

Studienplan					
1. Semester	2. Semester	3. Semester	4. Semester	5. Semester	6. Semester
Einführungsmodule 30 LP		**Methoden der Sozialökonomie** 12 LP		**Module im Schwerpunktfach** 30 LP	**Abschlussmodul** 12 LP
10 SWS	10 SWS	4 SWS	4 SWS		
Quantitative Methodenmodule 18 LP		**Aufbaumodule im Schwerpunktfach** 30 LP			
7 SWS	7 SWS	8 SWS	12 SWS	12–18 SWS	
Allgemeines Wahlpflichtmodul 12 LP		**Interdisziplinäre Aufbaumodule** 36 LP			
4 SWS	4 SWS	8 SWS	4 SWS	4 SWS	8 SWS

Universität Hamburg
DER FORSCHUNG | DER LEHRE | DER BILDUNG

5. Welche Prüfungsformen gibt es?

Universität Hamburg
DER FORSCHUNG | DER LEHRE | DER BILDUNG

Welche Prüfungsformen gibt es?

Schreib uns in den Chat:

Welche Prüfungsformen kennst du aus der Schule/ Ausbildung/ vorherigem Studium?

Copyright: UHH/vonWieding

Welche Prüfungsformen gibt es?

Studienleistung

- nicht benotet
- z.B.: Referate, Portfolios, kleinere schriftliche Arbeiten

Prüfungsleistung

- benotet
- Klausuren, mündliche Prüfungen, Hausarbeiten

Informiere dich rechtzeitig über die **formalen Vorgaben** (Fristen, Zitierweise etc.)!
Mehr Informationen dazu findest in den *Prüfungs- und Studienordnungen* deiner Fakultät und in deinem *Stine-Konto*!

Welche Prüfungsformen gibt es?

Klausur

- Meist am Ende von Vorlesungen
- Multiple-Choice
- Schriftliche Aufgaben

Hausarbeit

- Erarbeitung eines bestimmten Themas
- Absprache in der Sprechstunde!
- Fragestellung & Literaturrecherche
- Abgabefrist
- Wissenschaftliches Arbeiten/Schreiben

Mündliche Prüfung

- Vereinbartes Thema
- Fragen/Gespräch
- Dauer: z.B. 15-30 Minuten

Universität Hamburg
DER FORSCHUNG | DER LEHRE | DER BILDUNG

6. Was bedeutet Studieren?

Universität Hamburg
DER FORSCHUNG | DER LEHRE | DER BILDUNG

Mentimeter:

1. Was bedeutet studieren für dich?

2. Worauf freust du dich im ersten Semester?

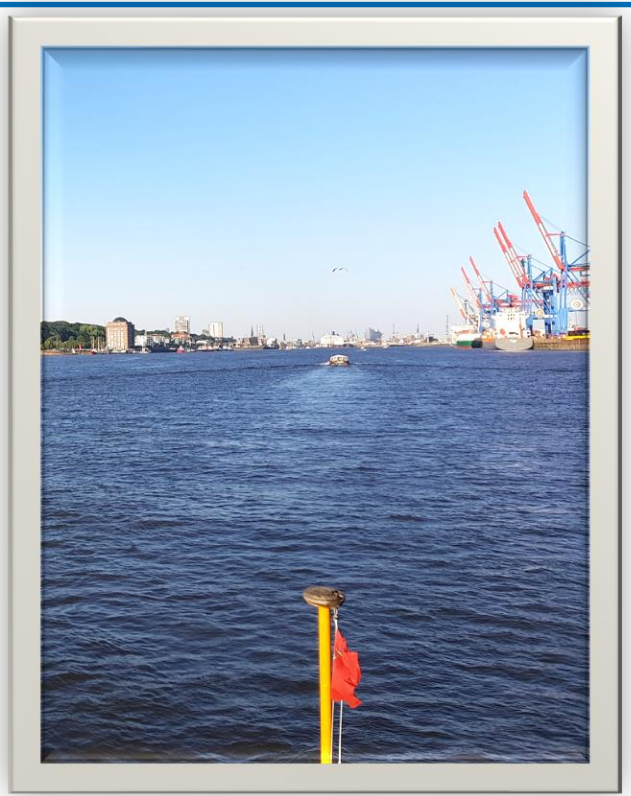

Copyright: UHH/PIASTA

Was bedeutet Studieren?

WORKLOAD FÜR DEINE KURSE:

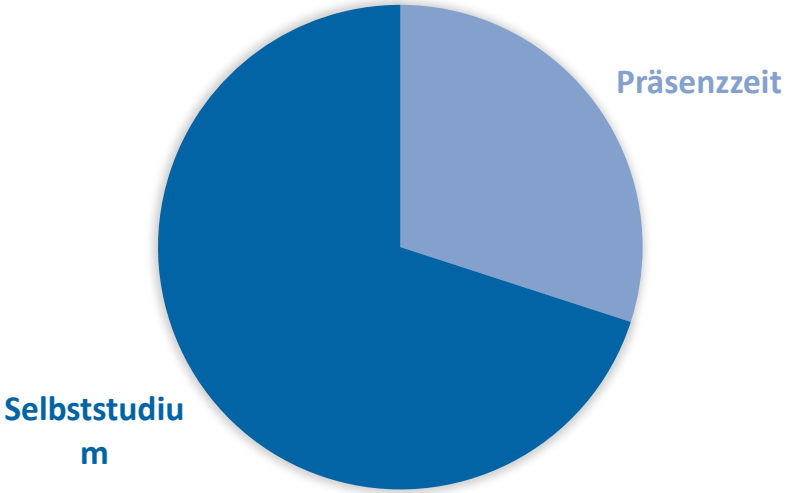

Selbststudium

(Literatur-)recherche
Vor- und Nachbereitung
Prüfungsvorbereitung
Vertiefung von Themen
Lektüre

Präsenzzeit

Seminare, Vorlesungen, Tutorien ....
Gruppenarbeit
Praktika, Laborzeiten

Copyright: Youtube/UHH

Universität Hamburg
DER FORSCHUNG | DER LEHRE | DER BILDUNG

7. Wie kannst du dein Studium aktiv gestalten?

Universität Hamburg
DER FORSCHUNG | DER LEHRE | DER BILDUNG

Wie kannst du dein Studium aktiv gestalten?

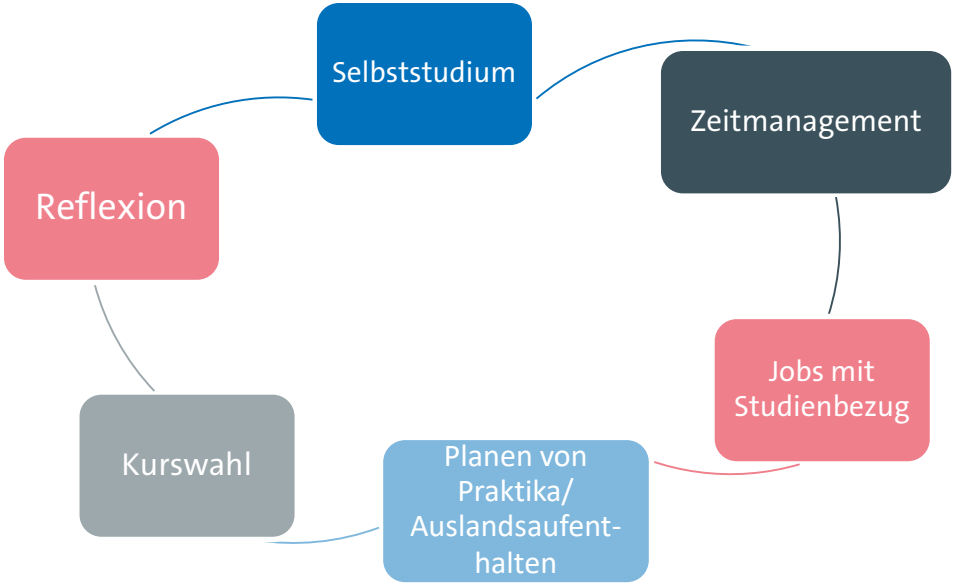

Reflexion des Studiums – Ziele definieren

Es ist gut, wenn dir deine Ziele und deine Motivation klar sind.

Dafür kannst du dich immer wieder fragen:

Was macht mir an meinem Studium Spaß?

Welche Kompetenzen möchte ich erwerben?

Was kann ich tun, um meine Ziele zu erreichen?

Schreib uns im Chat:

Was erwartest du von deinem Studium?

Warum hast du dein Fach gewählt?

Was ist dir neben dem Studium wichtig, um eine erfolgreiche Studienzeit zu haben?

Universität Hamburg
DER FORSCHUNG | DER LEHRE | DER BILDUNG

Info-Veranstaltung – Wie lerne ich wissenschaftliches Schreiben für mein Studium?

- Donnerstag, 21.03.24,
  11:30 Uhr auf Deutsch
- **Anmeldung über UHH Join**

Zeitmanagement – ein paar Tipps

- **Wichtig:** Semesterplanung! Welche Pflichten/Termine gibt es? Welche eigene Gestaltung möchtest du unterbringen?
- Mach dir einen Plan und überlege, was du in welcher Reihenfolge lernen/erledigen willst.
- Setz dir Wochen- und Tagesziele – Sei realistisch, überfordere dich nicht!
- Finde eine für dich passende und gesunde Tages- und Wochenroutine!

- Fertige deine Notizen direkt in der Vorlesung/Seminar an und bereite sie im Anschluss nach
- Formuliere wesentliche Aussagen von Texten direkt nach der Lektüre
- Das Schreibzentrum bietet dazu hilfreiche Workshops und Beratungsangebote an

Universität Hamburg
DER FORSCHUNG | DER LEHRE | DER BILDUNG

Info-Veranstaltung – Welche sind die effektivsten Lerntechniken fürs Studium?

- Donnerstag, 21.03.24,
  14:30 Uhr auf Deutsch
- **Anmeldung über UHH Join**

Hilfen zum Zeitmanagement und zur Reflexion

Literatur:

Bastian, Jasmin/ Groß Mlynek, Lena (2018): *Lerntechniken und Wissensmanagement: Wissen erwerben, speichern und verwerten*, Konstanz: UVK.

Sutoris, Martin (2018): *Der Uni-Coach. So kommst du entspannt, motiviert und erfolgreich durch dein Studium*, Berlin: Springer Verlag.

Studienwissen: Tipps für Erfolg im Studium | e-fellows.net

Podcasts:

Podcasts | Tipps auf Augenhöhe (tipps-auf-augenhoehe.de)
Podcast-Empfehlungen für Studierende - Studis Online (studis-online.de)
Studium mit Rückenwind (podomatic.com)

Hilfen zum Zeitmanagement und zur Reflexion

Kooperationsprojekt von PIASTA:

StudienPerspektiven Blog:

https://studienperspektiven.check.uni-hamburg.de/

Extracurriculare (freiwillige) Workshops an der Fakultät und bei zentralen Einrichtungen – in STiNE und UHH Join

Universität Hamburg
DER FORSCHUNG | DER LEHRE | DER BILDUNG

7. Wer hilft wann und wo weiter?

Universität Hamburg
DER FORSCHUNG | DER LEHRE | DER BILDUNG

Wer hilft mir weiter?

IT-Fragen

- Ich kann mich bei meiner Uni-Mail nicht einloggen
- Wie bekomme ich WLAN am Campus?
- Probleme mit Stine

Regionales Rechenzentrum (RRZ)

Administrative Fragen

- Wie bezahle ich die Semestergebühr?
- Ich brauche einen neuen Semesterausweis
- Ich habe eine neue Adresse

Campus-Center

Studienfachbezogene Fragen

- Wie melde ich mich zum Modul an
- Welche Veranstaltungen muss ich besuchen?
- Transcript of Records

Studienbüro deiner Fakultät, Fachschaftsrat (FSR) & Lehrende

Fachübergreifende Fragen & Hilfe zum Studium

- Ich möchte mein Studienfach wechseln
- Psychologische Hilfe
- Workshops und Schreibberatung
- Wie gelingt der Berufseinstieg?

Campus-Center, PIASTA, Schreibzentrum & Career Center

Universität Hamburg
DER FORSCHUNG | DER LEHRE | DER BILDUNG

Hast du ein Event in der Welcome Week verpasst? Kein Problem!

Auf der PIASTA Welcome-Week-Seite findest du alle wichtigen Infos zum Herunterladen:

- Online-Campusführung
- To Do´s Broschüre für neue Studierende
- Präsentationsfolien aller Online-Veranstaltungen der PIASTA Welcome Week. Unter anderem:
    - Wer, wo, was? – kleiner Wegweiser für die Uni
    - Arbeiten neben dem Studium – was musst du wissen?
    - Wissenschaftliches Schreiben im Studium – Tipps vom Schreibzentrum
    - …
- PIASTA Tour Guides
    - Campus Tour (Von-Melle-Park)
    - HH by Night Touren (u.a. St. Pauli, Sternschanze)

Copyright: UHH/PIASTA

Universität Hamburg
DER FORSCHUNG | DER LEHRE | DER BILDUNG

Wir freuen uns auf dich!

Die PIASTA-Angebote während des Semesters:

- Kultur und Freizeit
- Seminare und Workshops
- Sprachangebote
- Beratung
- Für neue Studierende
- International Nights

Copyright: UHH/PIASTA

Mehr Infos und Anmeldung unter: UHH JOIN

Universität Hamburg
DER FORSCHUNG | DER LEHRE | DER BILDUNG

Wie kannst du mit uns in Kontakt bleiben?

PIASTA on Instagram

- Eindrücke von unseren Veranstaltungen
- PIASTA news

instagram.com/piastauhh

PIASTA website

- Übersicht über alle Veranstaltungen und Beratungsangebote
- Über **UHH-Join** kannst du dich für unsere Veranstaltungen anmelden

Newsletter

Registriere dich hier

- Informationen über interkulturelle Lernangebote
- Jobangebote für Stundent: innen
- Informationen über PIASTA-Veranstaltungen

Dein Feedback – Online Umfrage zur Welcome Week

- Wir geben uns viel Mühe, die Veranstaltungen für dich zu planen und freuen uns über deine Meinung und dein Feedback.
- Unser Team verteilt euch bei Präsenzveranstaltungen den QR-Code für die Umfrage: Wenn du zum letzten Mal in der Woche an einer Veranstaltung teilnimmst – gib uns danach Feedback, wie die Woche für dich war!
- Kein QR-Code, kein Problem: Am Ende der Welcome Week erhältst du auch eine E-Mail mit dem Link zur Online-Umfrage.
- Bitte nimm dir nach deiner letzten Veranstaltung am Ende der Woche ein paar Minuten Zeit, um die Welcome Week Umfrage zu beantworten!

Vielen Dank!

Universität Hamburg
DER FORSCHUNG | DER LEHRE | DER BILDUNG

Schreib uns in den Chat:

Was war dein Highlight bisher in der Welcome Week?

Welche Veranstaltungen haben dir besonders gefallen?

Copyright: UHH/Esfandiari

Universität Hamburg
DER FORSCHUNG | DER LEHRE | DER BILDUNG

Vielen Dank für deine Aufmerksamkeit!

Zeit für Fragen ☺